多摩美術大学工芸学科金工

「**METAL ART STREET 2014**」

2014.03.11（tue） - 03.16（sun）

12：00～19：00（最終日は 17 時まで）

今回 3 回目となる、メタルアートストリートは、多摩美術大学工芸学科、教職員・大学院生・卒業生、現代を生きる金工家が一同に会する展覧会です。
ご高覧賜りますようお願い申し上げます。

小林光男/ギザ

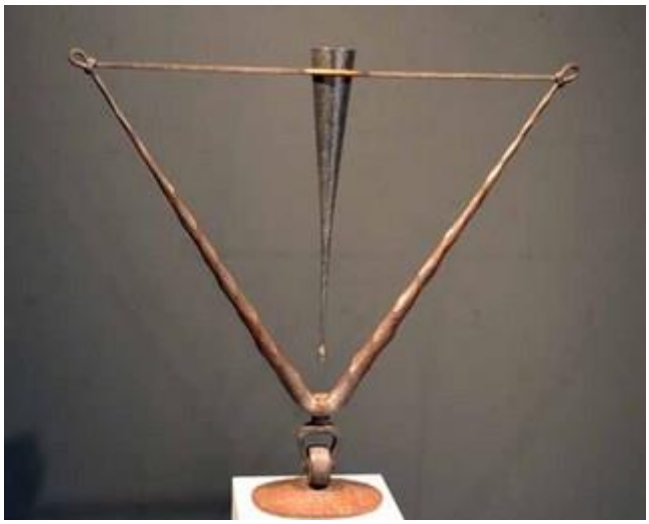

小林光男/いちりんひこう

澤田将哉/ギガンティズムとミクロティズム

鈴木泰三/多幸の蛸

岩井エリカ/necklace of AI

内田望/building

長谷川大祐/ねんねんころりよ